

Lovsikret ADGANG for friluftslivet til ny natur

Skovrejsninger

Læhegn

Erstatningsnatur

Bræmmer

...



Hvor offentlige midler anvendes/
bidrager til ny natur, bør der gælde
samme tilladelsessystem og
gæstfrihed som på statsejede arealer.

Adgangsveje bør planlægges.

**Husk adgang for heste
på lige vilkår med
andre brugergrupper**

Kontakt



RIDESPOR-DANMARK

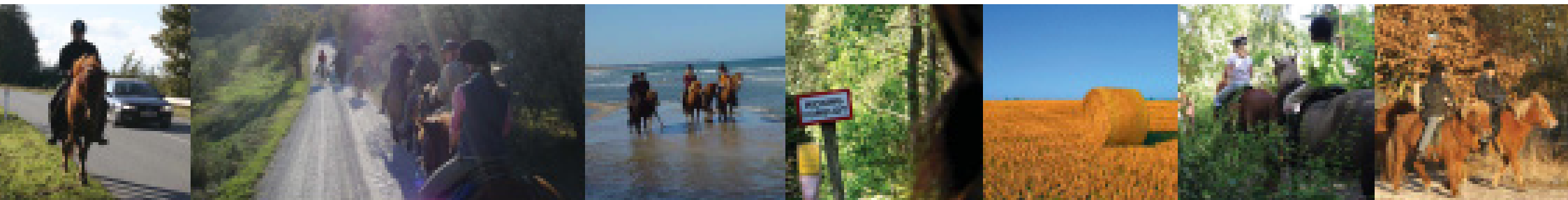

DANSK ISLANDSHESTEFORENING



DANSK RIDE FORBUND

Dansk Islandshesteforening samarbejder med Dansk Rideforbund i Projekt **RIDESPOR DANMARK** om, at sikre alle ryttere bedst mulig lovlig adgang til at ride trafik sikkert og få oplevelser i naturen. Det vil sige i det åbne land, skov, strand og øvrige områder, der er attraktive for ryttere. Naturligvis under hensyntagen til natur, miljø, lodsejere og andre gæster.

Vi står til rådighed for yderligere oplysninger og positiv dialog.

Caroline Seehusen
telefon: 20 789 789
cs@islandshest.dk

Tove Urup Madsen
telefon: 61 40 72 25
tove@islandshest.dk