

Lovsikret ADGANG til ridning på veje og stier i det åbne land

Ændring af Mark- og vejfredsloven

Med den eksisterende lov, kan der uden årsag og varsel opsættes skilte, som forbyder ridning på veje og stier i det åbne land.

Derfor er det problematisk at etablere og registrere rideruter i det åbne land ... og stort set umuligt at arrangere længere rideture.

Ryttere kan fra den ene dag til den anden fx. risikere at miste muligheden for hverdagens ridetur i nærområdet, den trafiksikre adgangsvej til skoven eller måske deres bosætningsgrundlag.



Fordele

Ridemuligheder i lokalområdet

Sundhed og livskvalitet

10 heste genererer 1 fuldtidsstilling

Turisme i landområder, rideruter, hestehoteller, ...

Liv og bosætning på landet ... hvis der er ridemuligheder

Hestefamilier er ofte ressourcestærke

Hestevelfærd

Trafiksikkert - væk fra landevejen

Hesteejendomme skaber biodiversitet og beskytter grundvandet

Økonomi

Udgifter: 0 kr. Se: Hestesektorens samfundsøkonomiske betydning

<https://www.landbrugsinfo.dk/heste/sider/hestesektoren.pdf>

Kontakt



RIDESPOR-DANMARK

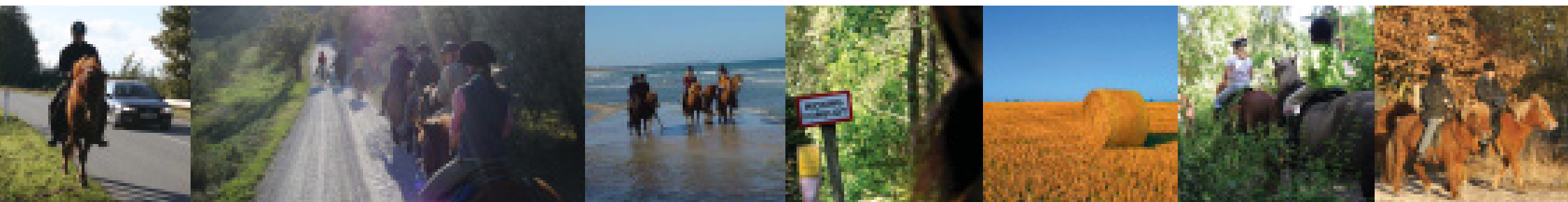

DANSK ISLANDSHESTEFORENING



DANSK RIDE FORBUND

Dansk Islandshesteforening samarbejder med Dansk Rideforbund i Projekt **RIDESPOR DANMARK** om, at sikre alle ryttere bedst mulig lovlig adgang til at ride trafikssikkert og få oplevelser i naturen. Det vil sige i det åbne land, skov, strand og øvrige områder, der er attraktive for ryttere. Naturligvis under hensyntagen til natur, miljø, lodsejere og andre gæster.

Vi står til rådighed for yderligere oplysninger og positiv dialog.

Caroline Seehusen
telefon: 20 789 789
cs@islandshest.dk

Tove Urup Madsen
telefon: 61 40 72 25
tove@islandshest.dk